prospetto ZZ' (nord) rapp. 1:100

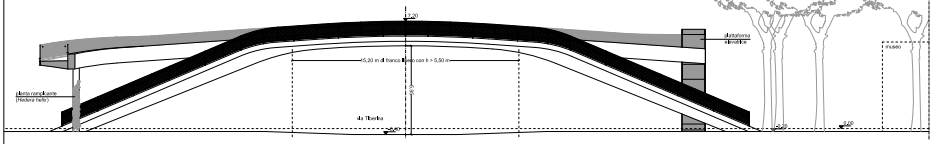

prospetto SS' (est) rapp. 1:100

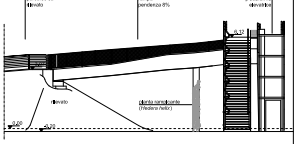

prospetto WW' (sud) rapp. 1:100

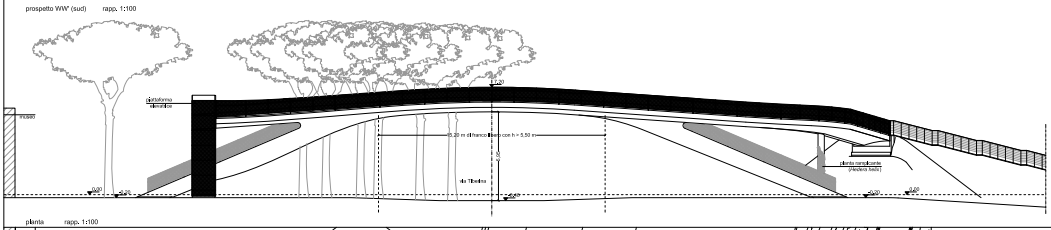

pianta rapp. 1:100

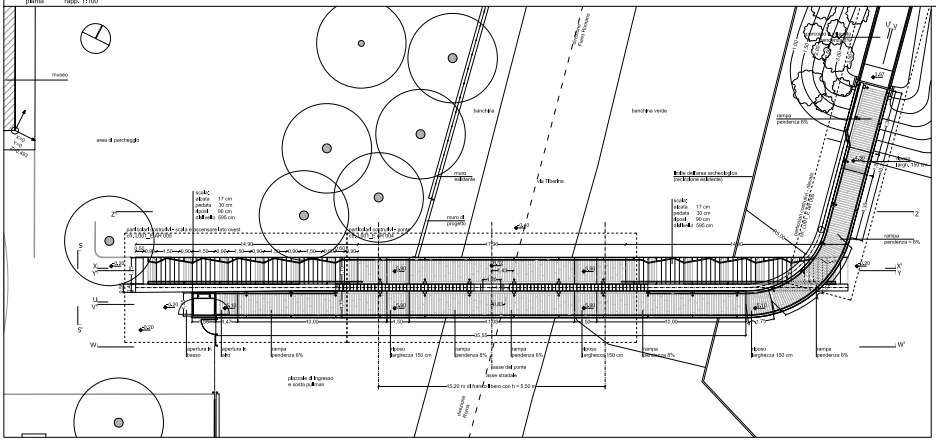

Ministero per i Beni e le Attività Culturali
Sopintendenza per i Beni Archeologici del Lazio

REALIZZAZIONE DI UN CAVALCAVIA PEDONALE SULLA VIA TIBERINA

COMPRENSORIO ARCHEOLOGICO DI LUCUS FERONIAE - VILLA DEI VOLUSII

PROGETTO ESECUTIVO

AR002

progetto architettonico

Piante e prospetti

data: 12/10

Progettisti
Prof. Ing. Fabio Brancaleoni
Prof. Arch. Francesco Cellini

E.D.I.N. s.r.l. Società di Ingegneria
un direttore tecnico
Ing. Marcello Colasanti

timbro / firma progettista

Collaboratori
Arch. Jana Kuhnle
Arch. Giulia Ranaglia

timbro / firma coordinatore

R.U.P. Arch. Luciana di Salvio

rev. 2						CODIC DOCUMENTO	
rev. 1	20/05/09	consegna editiva	AV	FZ	RVA	LUC	AR002
la emissione	20/05/09	consegna interna	GV	FZ	RVA	FOGLIO	
	data	modifica	redatto	verificato	approvato	2	2

© Ministero dei Beni e delle Attività Culturali e del Turismo. Riproduzione vietata, tutti i diritti riservati

il dettaglio

pianta cancello rapp. 1:20

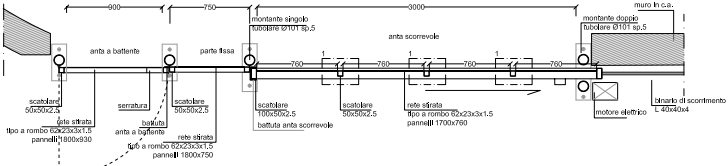

prospetto cancello rapp. 1:20

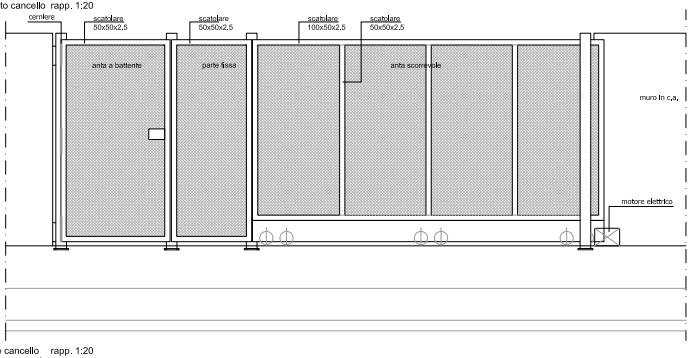

sezione cancello rapp. 1:20

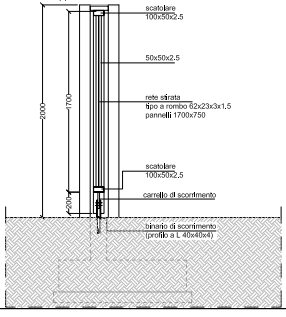

dettaglio 1:
attacco rete ai montanti rapp. 1:5

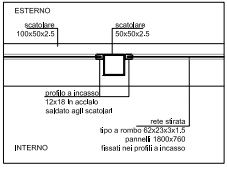

particolare A:
dissuasore fisso rapp. 1:20

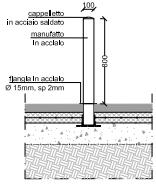

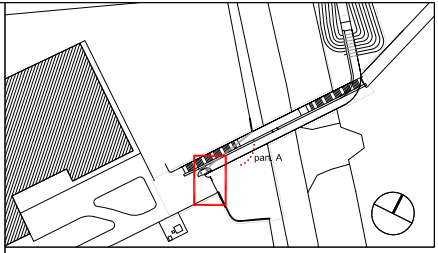

Ministero per i Beni e le Attività Culturali
Soprintendenza per i Beni Archeologici del Lazio

REALIZZAZIONE DI UN CAVALCAVIA PEDONALE SULLA VIA TIBERINA

COMPRENSORIO ARCHEOLOGICO DI LUCUS FERONIAE - VILLA DEI VOLUSII

PROGETTO ESECUTIVO

SS003

sistemazione stradale

Particolari costruttivi:
cancello e altre opere in ferro

scale varie

Progettisti
Prof. Ing. Fabio Brancaleoni
Prof. Arch. Francesco Cellini

E.D.IN. s.r.l. Società di Ingegneria
un direttore tecnico:
Ing. Marcello Colasanti

Collaboratori
Arch. Jana Kuhnle
Arch. Giulia Ravaglioli

R.U.P. Arch. Luciana di Salvio

firma / timbro progettisti:

firma / timbro committente:

rev. 2						COD. DOCUMENTO
rev. 1	28/05/09	consegna definitiva	G.R.	F.C.	M.C.	L001_E_SS_003
1a emissione	05/05/09	consegna in bozza	G.R.	F.C.	M.C.	FOGLIO
	data	modifiche	redatto	verificato	approvato	3 DI 5

© vietato ai sensi di legge la divulgazione e la riproduzione del presente disegno senza la preventiva autorizzazione

elementi dell’impaginazione

cartiglio
keyplan
titoli e scale metriche
orientamento

committente	Ministero per i Beni e le Attività Culturali Soprintendenza per i Beni Archeologici del Lazio
oggetto della progettazione	REALIZZAZIONE DI UN CAVALCAVIA PEDONALE SULLA VIA TIBERINA
luogo	COMPRENSORIO ARCHEOLOGICO DI LUCUS FERONIAE - VILLA DEI VOLUSII
livello della progettazione	**PROGETTO ESECUTIVO**
numero progressivo della tavola	AR002
p.e. AR progetto architettonico, IM progetto degli impianti, RI rilievo, etc	progetto architettonico
titolo della tavola	Piante e prospetti
scala grafica	rapp. 1:100

progettisti

Progettisti
Prof. Ing. Fabio Brancaleoni
Prof. Arch. Francesco Cellini

E.D.IN. s.r.l. Società di Ingegneria
un direttore tecnico:
Ing. Marcello Colasanti

Collaboratori
Arch. Jana Kuhnle
Arch. Giulia Ravaglioli

R.U.P. Arch. Luciana di Salvio

firma / timbro progettisti:

firma / timbro committente:

rev. 2						COD. DOCUMENTO
rev. 1	28/05/09	consegna definitiva	J.K.	F.C.	M.C.	L001_E_AR_002
1a emissione	05/05/09	consegna in bozza	J.K.	F.C.	M.C.	FOGLIO
	data	modifiche	redatto	verificato	approvato	2 DI 6

E' vietata ai sensi di legge la divulgazione e la riproduzione del presente disegno senza la preventiva autorizzazione

KEYPLAN

schematizzazione degli elementi salienti del progetto
disegno **semplice** ma immediatamente **riconoscibile**

indicazione **evidente** (altro colore, linee più spesse etc)
dell'elemento che si vuole mettere in evidenza
della linee di sezione
dei prospetti
...

stessa grafica e stessa posizione
su ogni tavola
(**riconoscibilità**)

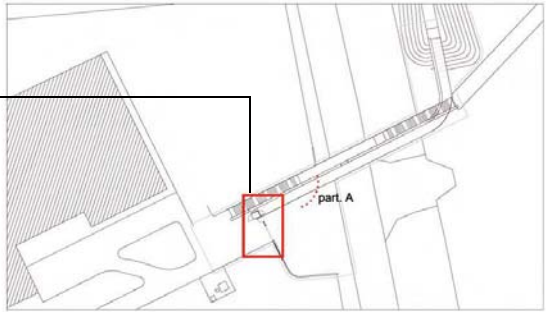

prospetto ZZ' (nord) rapp. 1:100

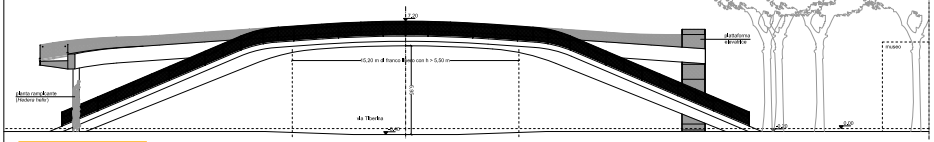

prospetto SS' (est) rapp. 1:100

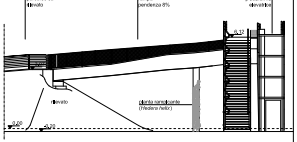

prospetto WW' (sud) rapp. 1:100

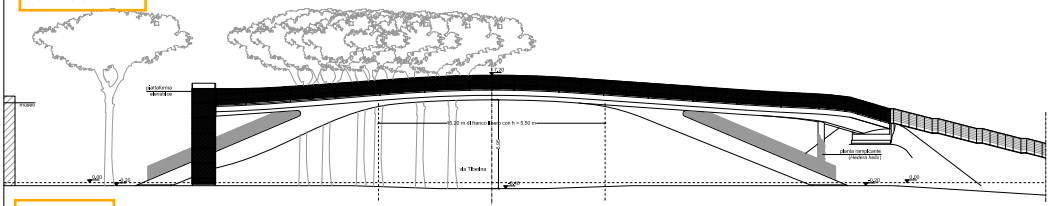

0 5 m

pianta rapp. 1:100

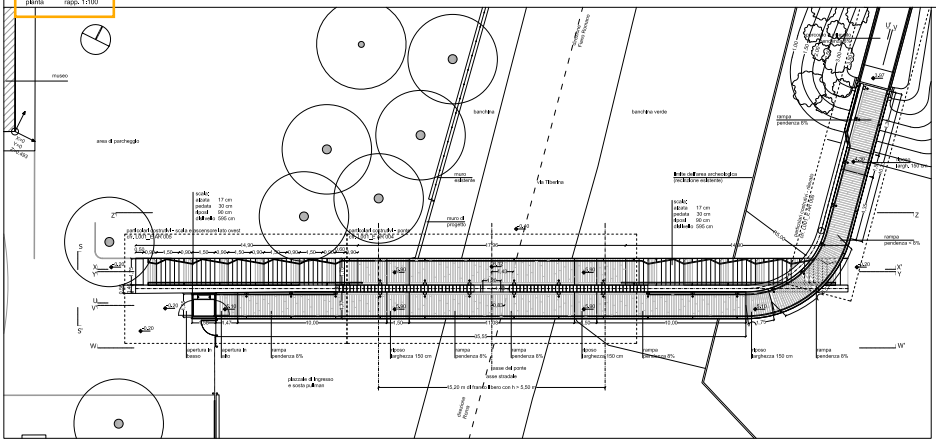

Ministero per i Beni e le Attività Culturali
Sopintendenza per i Beni Archeologici del Lazio

REALIZZAZIONE DI UN CAVALCAVIA PEDONALE SULLA VIA TIBERINA

COMPRENSORIO ARCHEOLOGICO DI LUCUS FERONIAE - VILLA DEI VOLUSII

PROGETTO ESECUTIVO

AR002

progetto architettonico

Piante e prospetti

data: 12/10

Progettisti
Prof. Ing. Fabio Brancaleoni
Prof. Arch. Francesco Cellini

E.D.I.N. s.r.l. Società di Ingegneria
un direttore tecnico
Ing. Marcello Colasanti

timbro / timbro progettista

Collaboratori
Arch. Jana Kuhnle
Arch. Giulia Ranaglia

timbro / timbro committente

R.U.P. Arch. Luciana di Salvio

rev. 2	20/05/09	consegna **editiva**	AR	FA	RA	CODICE DOCUMENTO: LUC_AR_002
rev. 1	20/05/09	consegna **interna**	AR	FA	RA	FOGLIO
	data	**modifica**	autore	**verifica**	approvato	2 / 2

© Questo disegno è di proprietà dell'autore e le informazioni ivi contenute dovranno essere considerate riservate

ORIENTAMENTO

in generale la planimetria di inquadramento è orientata
con il nord in alto
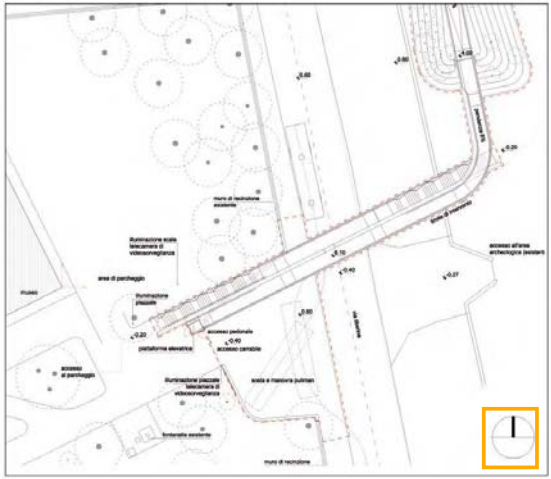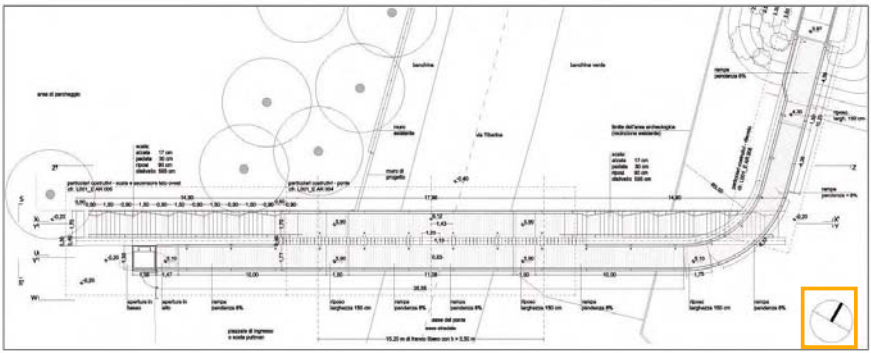
per questioni di impaginazione, le piante a scala inferiore
possono essere ruotate
è opportuno mantenere in tutti gli elaborati la stessa rotazione
(ad eccezione della planimetria di inquadramento)